Приложение №2 към чл.2, т.2 и чл.3

Р Е П У Б Л И К А Б Ъ Л Г А Р И Я

МИНИСТЕРСТВО НА РЕГИОНАЛНОТО РАЗВИТИЕ И БЛАГОУСТРОЙСТВОТО И МИНИСТЕРСТВО НА ПРАВОСЪДИЕТО

ОБЩИНА Ракитово **ОБЛАСТ Пазарджик**

УТВЪРЖДАВАМ:
(подпис и печат)
КМЕТ НА ОБЩИНАТА:
Костадин Щерев Холянов
(име,презиме и фамилия)

Служба по вписванията гр. Велинград
Вх. рег. № 386 / 17-02-2020 г.
Акт№ 59 том II / дело № /20 г.
Партидна книга: том дв. вх. № 385
Имотна партида
Д.Т. кв. № / 20 г.
Съдия по вписванията:

А К Т № 1046
ЗА ЧАСТНА ОБЩИНСКА СОБСТВЕНОСТ

Регистър: 1046
Досие: 1046

1.ДАТА НА СЪСТАВЯНЕ:	11-02-2020
2.ПРАВНО ОСНОВАНИЕ	Чл. 2 ал. 1 т. 7 от ЗОС; Заповед № РД-18-16/25.03.2010 година на ИЗПЪЛНИТЕЛЕН ДИРЕКТОР НА АГКК
3.ВИД И ОПИСАНИЕ НА ИМОТА	Поземлен имот с идентификатор 62004.5.1210 /шест, две, нула, нула, четири, точка, пет, точка, едно, две, едно, нула/, начин на трайно ползване - ниско застрояване /до 10 м/, трайно предназначение на територията - урбанизирана с площ 374 /триста седемдесет и четири/ кв.м. по кадастралната карта на град Ракитово. Предходен идентификатор: няма, номер по предходен план: 1787, квартал 110, парцел XX-общ.
4.МЕСТОНАХОЖДЕНИЕ НА ИМОТА	област Пазарджик, община Ракитово, град Ракитово, улица "Юндола" № 42, поземлен имот с идентификатор 62004.5.1210
5.ГРАНИЦИ НА ИМОТА	север - ПИ 62004.5.1208, ПИ 62004.5.1209; изток - ПИ 62004.5.1207; югоизток - ПИ 62004.5.9591; запад - ПИ 62004.5.9595
6.ДАНЪЧНА ОЦЕНКА НА ИМОТА КЪМ МОМЕНТА НА УТВЪРЖДАВАНЕТО НА АКТА	1929.80 /хиляда деветстотин двадесет и девет лева и осемдесет ст./ лева

7.СЪСОБСТВЕНИЦИ	няма
8.НОМЕР И ДАТА НА СЪСТАВЕНИТЕ ПО-РАНО АКТОВЕ	АЧОС № 441/20.03.2002 година

9.ПРЕДОСТАВЕНИ ПРАВА ЗА УПРАВЛЕНИЕ:
Имотът се управлява от Кмета на Общината на основание чл. 12 ал. 5 от ЗОС

10.АКТОСЪСТАВИТЕЛ: Данче Иванова Бергова - Гл. специалист ОС

...../ПОДПИС/

11.ЗАБЕЛЕЖКИ:

Върху имота попада сграда с идентификатор 62004.5.1210.1, застроена площ 23 кв.м., 1 етаж, подземни етажи няма данни, предназначение: селскостопанска сграда. При съставянето на акта се представиха следните документи: Скица № 15-112095-04.02.2020 година на имота; Удостоверение № 6309000094/05.02.2020 година за данъчна оценка на имота.

АГЕНЦИЯ ПО ГЕОДЕЗИЯ, КАРТОГРАФИЯ И КАДАСТЪР
София 1618, кв.Павлово, ул.Мусала №1
тел.:02/955 45 40, факс: 02/955 53 33
ACAD@CADASTRE.BG • WWW.CADASTRE.BG

СЛУЖБА ПО ГЕОДЕЗИЯ, КАРТОГРАФИЯ И КАДАСТЪР - ГР. ПАЗАРДЖИК
4400, Ул."ЦАР ШИШМАН" №2, 034/444057; 448625,
pazardzhik@cadastre.bg, БУЛСТАТ:130362903

СКИЦА НА ПОЗЕМЛЕН ИМОТ
№ 15-112095-04.02.2020 г.

Поземлен имот с идентификатор **62004.5.1210**

Гр. **Ракитово**, общ. **Ракитово**, обл. **Пазарджик**
По кадастралната карта и кадастралните регистри, одобрени със **Заповед РД-18-16/25.03.2010 г. на ИЗПЪЛНИТЕЛЕН ДИРЕКТОР НА АГКК**
Последно изменение със заповед: **няма издадена заповед за изменение в КККР**
Адрес на поземления имот: **гр. Ракитово, п.к. 4640, ул. Юндола № 42, местност ----------**
Площ: **374 кв.м**
Трайно предназначение на територията: **Урбанизирана**
Начин на трайно ползване: **Ниско застрояване (до 10 m)**

Координатна система КК2005

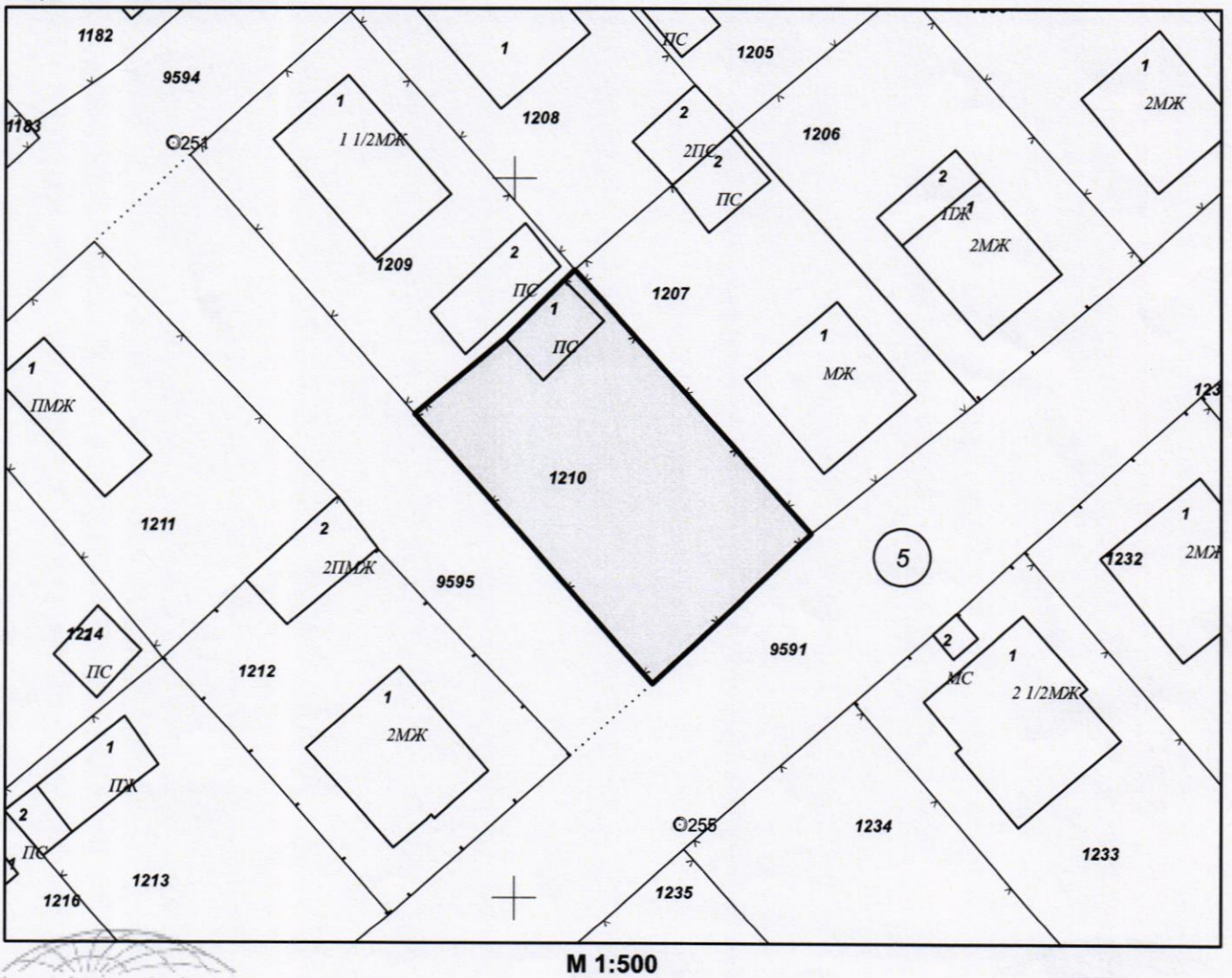

М 1:500

Предходен идентификатор: **няма**
Номер по предходен план: **1787, квартал: 110, парцел: XX-общ.**
Съседи: **62004.5.1207, 62004.5.9591, 62004.5.1208, 62004.5.1209, 62004.5.9595**

Скица **№ 15-112095-04.02.2020 г.** издадена въз основа на документ с входящ **№ 01-59652-04.02.2020 г.**

.....
АЛБЕНА ЙОВОВА ИМАНОВА ОЗЛ Ракитово

Подписан с квалифициран електронен печат "AGENTSIA PO GEODEZIA, KARTOGRAFIA I KADASTAR", E
DN: OID.2.5.4.97=NTRBG-130362903, O="AGENTSIA PO GEODEZIA, KARTOGRAFIA I KADASTAR", L=Sofia, C=BG, CN="AGENTSIA PO GEODEZIA, KARTOGRAFIA I KADASTAR", DC=qualified-legal-ca

София 1618, кв.Павлово, ул.Мусала №1
тел.:02/955 45 40, факс: 02/955 53 33
ACAD@CADASTRE.BG • WWW.CADASTRE.BG

Собственици:
1. **000351795Ю, ОБЩИНА РАКИТОВО**
Ид. част 1/1 от правото на собственост
Акт за частна общинска собственост № 441 от 20.03.2002г., издаден от Община Ракитово

Носители на други вещни права:
няма данни

Сгради, които попадат върху имота
1. Сграда **62004.5.1210.1:** застроена площ **23 кв.м.**, брой надземни етажи **1**, брой подземни етажи **няма данни**, предназначение: **Селскостопанска сграда**

Скица **№ 15-112095-04.02.2020 г.** издадена въз основа на документ с входящ **№ 01-59652-04.02.2020 г.**
.....
АЛБЕНА ЙОВОВА ИМАНОВА ОЗЛ Ракитово